

**REGIONE
PIEMONTE**



COMUNE DI MOMBARUZZO



**ROGETTO DI RIASSETTO IDROGEOLOGICO DEL TERRITORIO DELLA
COMUNITA' COLLINARE VIGNE & VINI RELATIVO AL BACINO DEL
TORRENTE BELBO E DEL RIO CERVINO**

PROGETTO ESECUTIVO

<u>Elaborato</u>	<u>Oggetto</u>	<u>Scala</u>
A07.0	INTERVENTO 7 - COMUNE DI MOMBARUZZO -	
<u>Codice</u>	INQUADRAMENTO GENERALE INTERVENTI - ESTRATTO DI P.R.G.C.	1:10000, 1:5000
CVV_211246_PE_A07_A07.0_00		

Committente



COMUNITA' COLLINARE VIGNE & VINI

Via Molino n. 10 Incisa Scapaccino (AT)
Tel. (+39) 0141 747766 / Fax. (+39) 0141 747831
P.IVA01314630052

Firma

PROGETTAZIONE



PROGECO ENGINEERING S.R.L.

Sede Legale: Piazza San Francesco d'Assisi n.2 - 12051 Alba (CN)
Sede Operativa: Via Nicola Sardi n.46 - 14030 Rocchetta Tanaro (AT)
Tel: 0141 - 64.43.85 / 95.99.11 **Fax:** 0141 - 64.49.21
Mail: info@progecoassociati.it
PEC: progeco.engineering@pec.it
Sito Web: www.progecoengineering.com

Il progettista

Arch. ICARDI Giacomo



**STUDIO DI GEOLOGIA APPLICATA
DOTT. GEOL. PIANO ANDREA**

Sede legale: Loc. Carpeneta, n. 76 - Farigliano (CN)
Sede operativa: Corso Bra, n.48/3 - 12051 Alba (CN)
Sede operativa: Via Provenzale, n. 6 - 14100 Asti (AT)
Tel: 0173 - 34.557 **Fax:** 0173 - 36.60.14
Mail: adrea@actispianogeologi.it
PEC: andrea.piano@pec.geologiapiemonte.it

Dott. Geol. PIANO Andrea

<u>Data</u>	<u>Revisione</u>	<u>Note</u>
ETTEMBRE 2021	00	EMISSIONE PROGETTO DEFINITIVO
FEBBRAIO 2022	01	INTEGRAZIONI RICHIESTE DAL SETTORE TECNICO REGIONALE ALESSANDRIA ASTI
MAGGIO 2022	02	REVISIONE ECONOMICA
GIUGNO 2022	03	EMISSIONE PROGETTO ESECUTIVO

Proprietà riservata, è vietata la riproduzione o l'utilizzo del contenuto senza l'autorizzazione della proprietà. (art. 2575 c.c.)

MOMBARUZZO

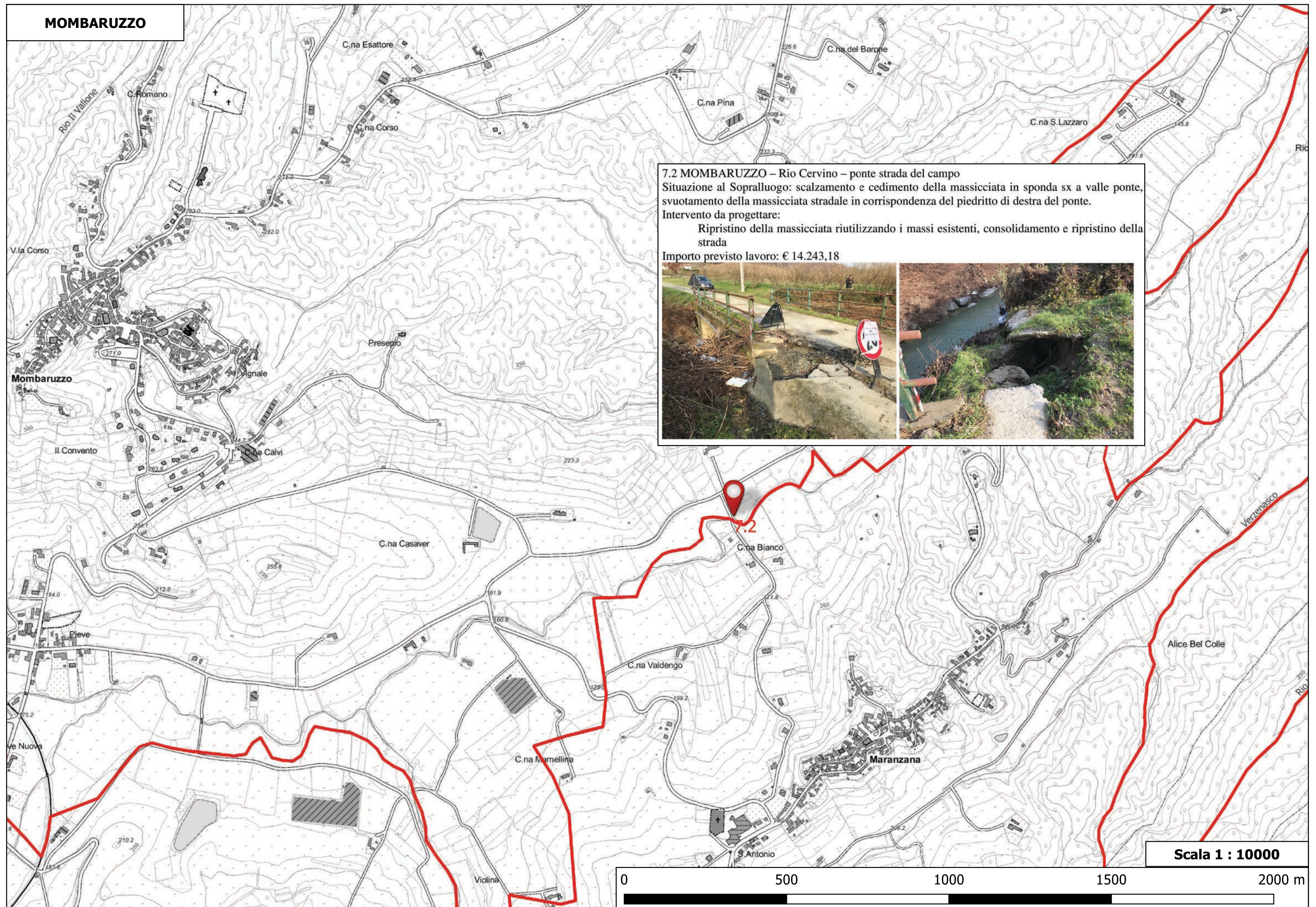

Scala 1 : 10000

0 500 1000 1500 2000 m

ESTRATTO DI P.R.G.C.
Scala 1:5.000

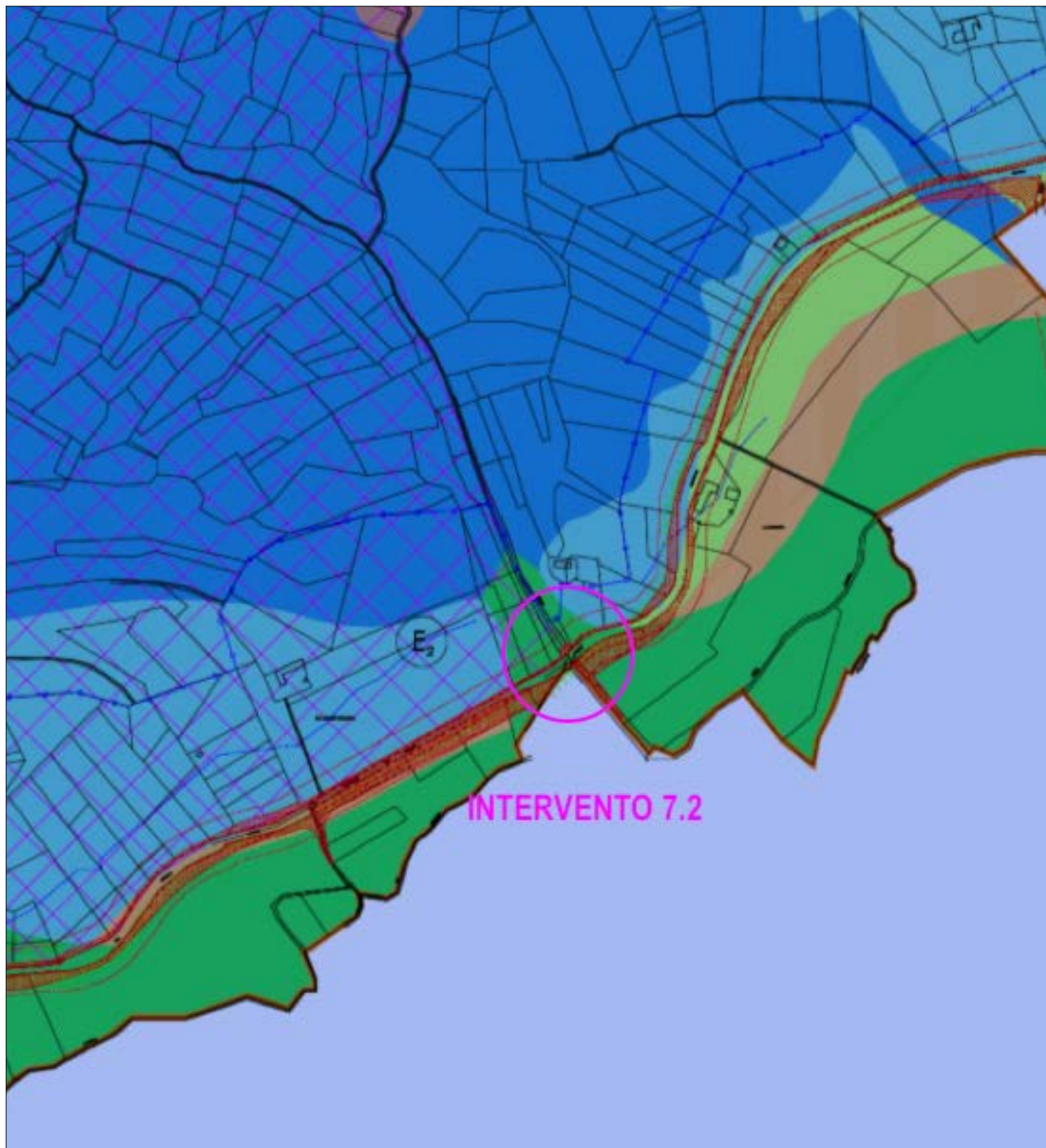

**PROGETTO DI RIASSETTO IDROGEOLOGICO DEL TERRITORIO DELLA
COMUNITA' COLLINARE VIGNE & VINI RELATIVO AL BACINO DEL
TORRENTE BELBO E DEL RIO CERVINO**

PROGETTO ESECUTIVO

<u>Elaborato</u>	<u>Oggetto</u>	<u>Scala</u>
A07.1	INTERVENTO 7.2 RIO CERVINO - IN PROSSIMITA' STRADA DEL CAMPO	
<u>Codice</u>	INQUADRAMENTO SU BASE CATASTALE - SCHEDE INTERVENTI	1:2000, 1:200
CVV_211246_PE_A07_A07.1_00		

Committente



COMUNITA' COLLINARE VIGNE & VINI
Via Molino n. 10 Incisa Scapaccino (AT)
Tel. (+39) 0141 747766 / Fax. (+39) 0141 747831
P.IVA01314630052

Firma

PROGETTAZIONE



PROGECO ENGINEERING S.R.L.
Sede Legale: Piazza San Francesco d'Assisi n.2 - 12051 Alba (CN)
Sede Operativa: Via Nicola Sardi n.46 - 14030 Rocchetta Tanaro (AT)
Tel: 0141 - 64.43.85 / 95.99.11 **Fax:** 0141 - 64.49.21
Mail: info@progecoassociati.it
PEC: progeco.engineering@pec.it
Sito Web: www.progecoengineering.com

Il progettista

Arch. ICARDI Giacomo



STUDIO DI GEOLOGIA APPLICATA
DOTT. GEOL. PIANO ANDREA
Sede legale: Loc. Carpeneta, n. 76 - Farigliano (CN)
Sede operativa: Corso Bra, n.48/3 - 12051 Alba (CN)
Sede operativa: Via Provenzale, n. 6 - 14100 Asti (AT)
Tel: 0173 - 34.557 **Fax:** 0173 - 36.60.14
Mail: adrea@actispianogeologi.it
PEC: andrea.piano@pec.geologiapiemonte.it

Dott. Geol. PIANO Andrea

<u>Data</u>	<u>Revisione</u>	<u>Note</u>
SETTEMBRE 2021	00	EMISSIONE PROGETTO DEFINITIVO
FEBBRAIO 2022	01	INTEGRAZIONI RICHIESTE DAL SETTORE TECNICO REGIONALE ALESSANDRIA ASTI
MAGGIO 2022	02	REVISIONE ECONOMICA
GIUGNO 2022	03	EMISSIONE PROGETTO ESECUTIVO

INTERVENTO 7.2
INDIVIDUAZIONE INTERVENTO
SU BASE CATASTALE
Scala 1:2.000

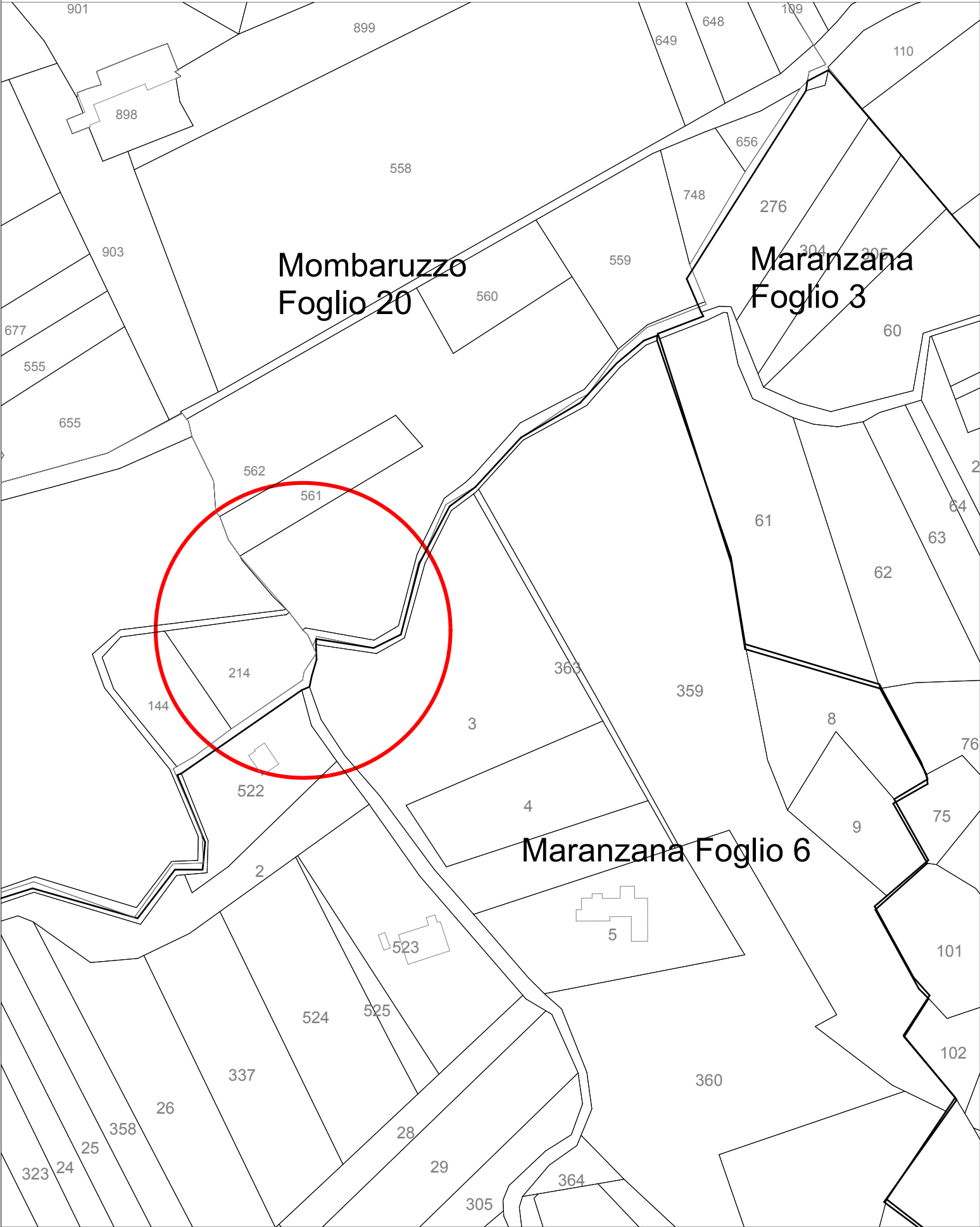

PIANTA DI RILIEVO
Scala 1:200

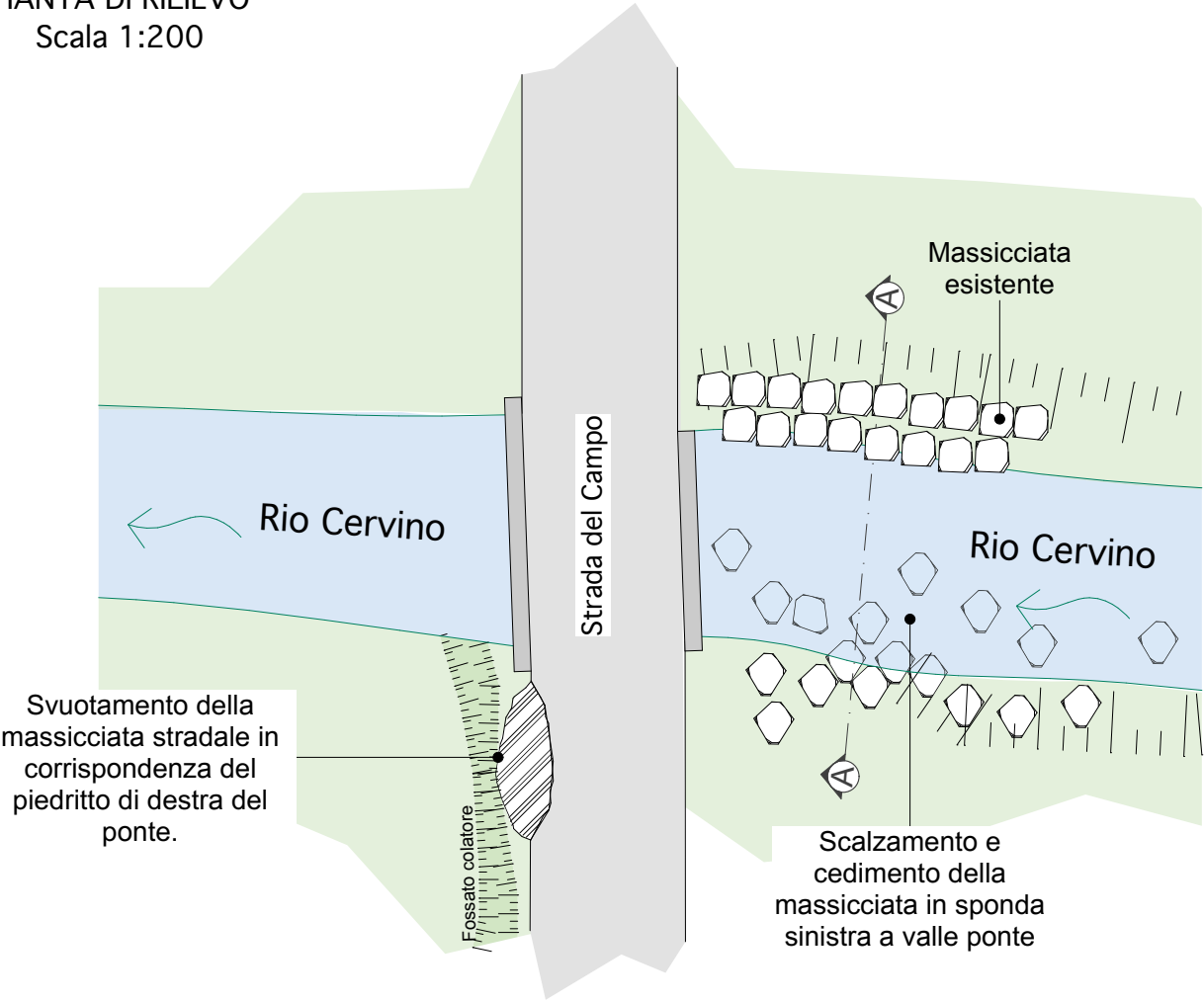

PIANTA DI PROGETTO
Scala 1:200

