

**PROGETTO DI RIASSETTO IDROGEOLOGICO DEL TERRITORIO DELLA  
COMUNITA' COLLINARE VIGNE & VINI RELATIVO AL BACINO DEL  
TORRENTE BELBO E DEL RIO CERVINO**

**PROGETTO ESECUTIVO**

| <u>Elaborato</u>           | <u>Oggetto</u>   | <u>Scala</u>   |
|----------------------------|--|----------------|
| <b>A06.0</b>               | <b>INTERVENTO 6<br/>- COMUNE DI MARANZANA -<br/><br/>INQUADRAMENTO GENERALE INTERVENTI -<br/>ESTRATTO DI P.R.G.C. - FOTO AEREA</b> | <b>1:10000</b> |
| <u>Codice</u>              |  |                |
| CVV_211246_PE_A06_A06.0_00 |  |                |

**Committente**



**COMUNITA' COLLINARE VIGNE & VINI**

Via Molino n. 10 Incisa Scapaccino (AT)  
Tel. (+39) 0141 747766 / Fax. (+39) 0141 747831  
P.IVA01314630052

**Firma**

**PROGETTAZIONE**



**PROGECO ENGINEERING S.R.L.**

**Sede Legale:** Piazza San Francesco d'Assisi n.2 - 12051 Alba (CN)  
**Sede Operativa:** Via Nicola Sardi n.46 - 14030 Rocchetta Tanaro (AT)  
**Tel:** 0141 - 64.43.85 / 95.99.11 **Fax:** 0141 - 64.49.21  
**Mail:** info@progecoassociati.it  
**PEC:** progeco.engineering@pec.it  
**Sito Web:** www.progecoengineering.com

**Il progettista**

Arch. ICARDI Giacomo



**STUDIO DI GEOLOGIA APPLICATA  
DOTT. GEOL. PIANO ANDREA**

**Sede legale:** Loc. Carpeneta, n. 76 - Farigliano (CN)  
**Sede operativa:** Corso Bra, n.48/3 - 12051 Alba (CN)  
**Sede operativa:** Via Provenzale, n. 6 - 14100 Asti (AT)  
**Tel:** 0173 - 34.557 **Fax:** 0173 - 36.60.14  
**Mail:** adrea@actispianogeologi.it  
**PEC:** andrea.piano@pec.geologiapiemonte.it

**Dott. Geol. PIANO Andrea**

| <u>Data</u>    | <u>Revisione</u> | <u>Note</u>   |
|----------------|------------------|---|
| SETTEMBRE 2021 | 00               | EMISSIONE PROGETTO DEFINITIVO   |
| FEBBRAIO 2022  | 01               | INTEGRAZIONI RICHIESTE DAL SETTORE TECNICO REGIONALE ALESSANDRIA ASTI |
| MAGGIO 2022    | 02               | REVISIONE ECONOMICA   |
| GIUGNO 2022    | 03               | EMISSIONE PROGETTO ESECUTIVO  |

MARANZANA

6.1 MARANZANA – Rio Cervino – ponte strada Cervino  
Situazione al Sopralluogo: ponte in mattoni i piedritti del ponte in mattoni appaiono ammalorati.  
Intervento da progettare:  
Intervento di cucì/scucì e rifacimento malta  
Importo previsto lavoro: € 1.551,75

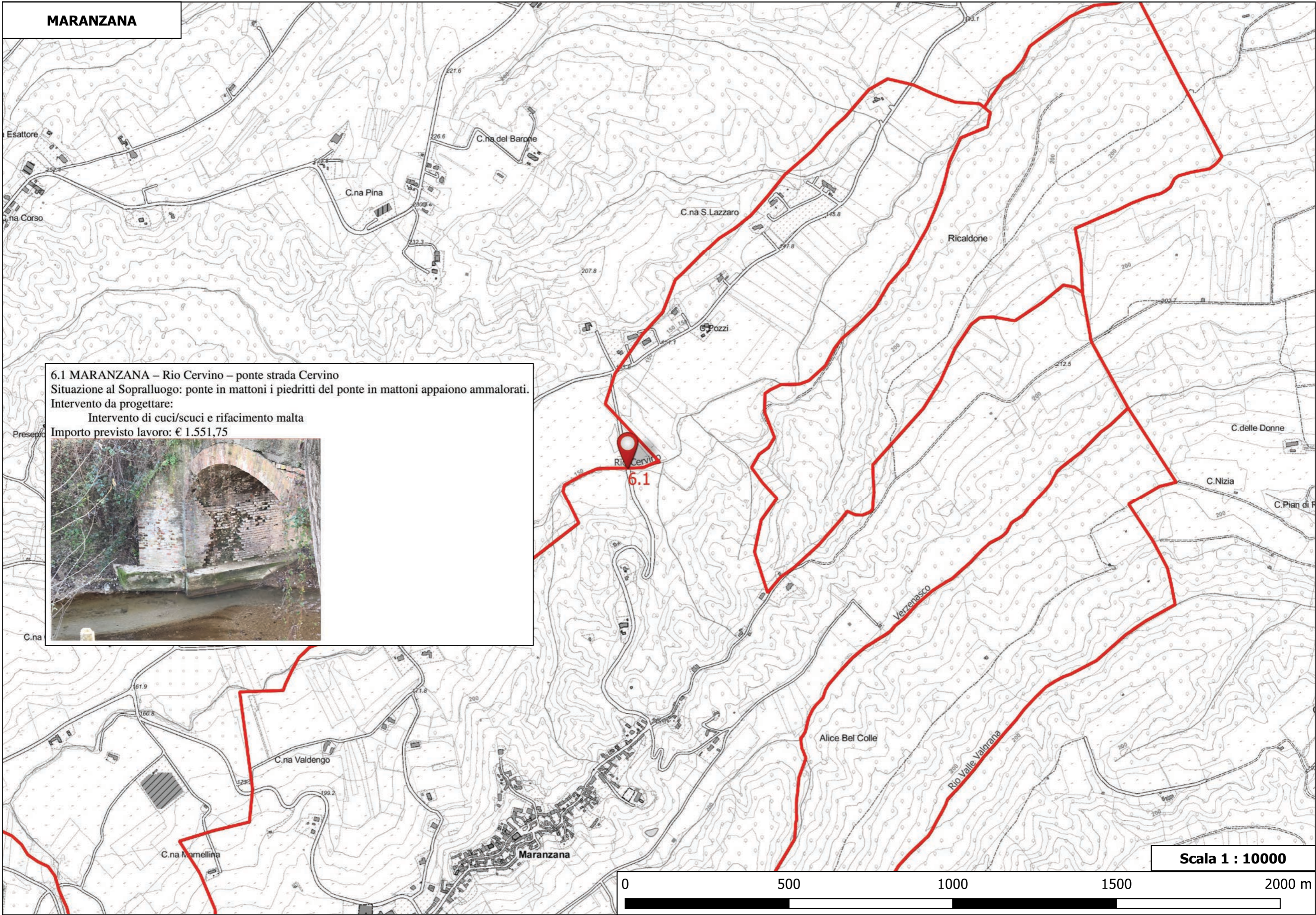

Scala 1 : 10000

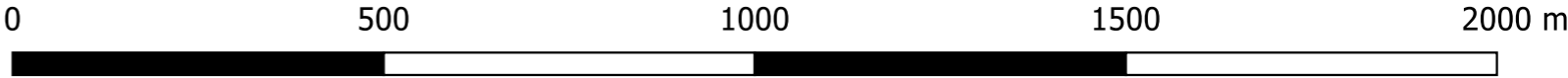

**ESTRATTO DI P.R.G.C.**

**Scala 1:2.000**

**INTERVENTO 6.1**



## FOTO AEREA

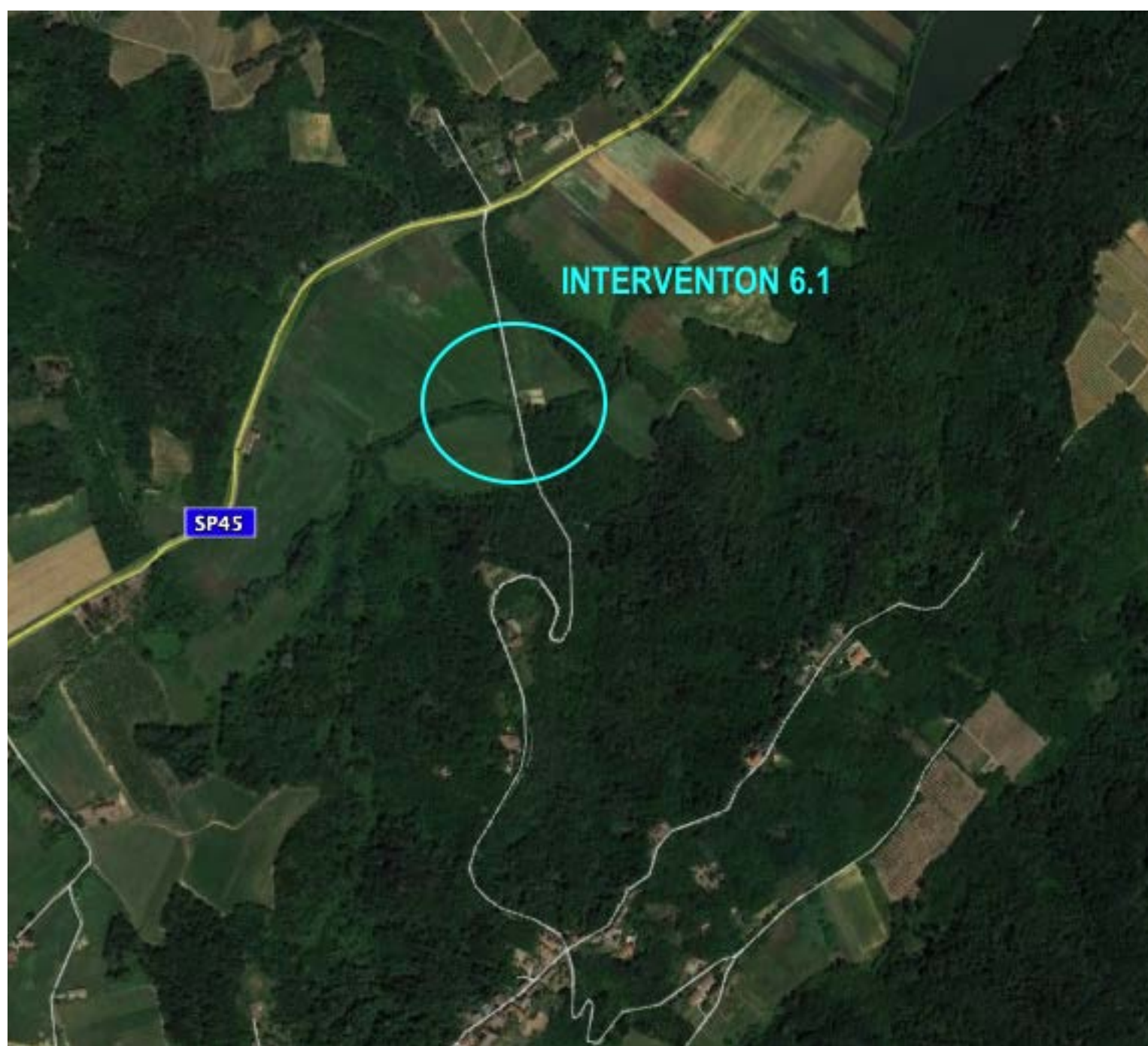

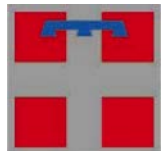

**REGIONE  
PIEMONTE**



COMUNE DI MARANZANA



**PROGETTO DI RIASSETTO IDROGEOLOGICO DEL TERRITORIO DELLA  
COMUNITA' COLLINARE VIGNE & VINI RELATIVO AL BACINO DEL  
TORRENTE BELBO E DEL RIO CERVINO**

**PROGETTO ESECUTIVO**

| <u>Elaborato</u>           | <u>Oggetto</u>   | <u>Scala</u>         |
|----------------------------|--|----------------------|
| <b>A06.1</b>               | <b>INTERVENTO 6.1</b><br>RIO CERVINO - PONTE STRADA CERVINO    |                      |
| <u>Codice</u>              | <b>INQUADRAMENTO SU BASE CATASTALE -<br/>SCHEDE INTERVENTI</b> | <b>1:2000, 1:100</b> |
| CVV_211246_PE_A06_A06.1_00 |  |                      |

**Committente**



**COMUNITA' COLLINARE VIGNE & VINI**

Via Molino n. 10 Incisa Scapaccino (AT)  
Tel. (+39) 0141 747766 / Fax. (+39) 0141 747831  
P.IVA01314630052

**Firma**

**PROGETTAZIONE**



**PROGECO ENGINEERING S.R.L.**

**Sede Legale:** Piazza San Francesco d'Assisi n.2 - 12051 Alba (CN)  
**Sede Operativa:** Via Nicola Sardi n.46 - 14030 Rocchetta Tanaro (AT)  
**Tel:** 0141 - 64.43.85 / 95.99.11 **Fax:** 0141 - 64.49.21  
**Mail:** info@progecoassociati.it  
**PEC:** progeco.engineering@pec.it  
**Sito Web:** www.progecoengineering.com

**Il progettista**

Arch. ICARDI Giacomo



**STUDIO DI GEOLOGIA APPLICATA  
DOTT. GEOL. PIANO ANDREA**

**Sede legale:** Loc. Carpeneta, n. 76 - Farigliano (CN)  
**Sede operativa:** Corso Bra, n.48/3 - 12051 Alba (CN)  
**Sede operativa:** Via Provenzale, n. 6 - 14100 Asti (AT)  
**Tel:** 0173 - 34.557 **Fax:** 0173 - 36.60.14  
**Mail:** adrea@actispianogeologi.it  
**PEC:** andrea.piano@pec.geologipiemonte.it

**Dott. Geol. PIANO Andrea**

| <u>Data</u>    | <u>Revisione</u> | <u>Note</u>   |
|----------------|------------------|---|
| SETTEMBRE 2021 | 00               | EMISSIONE PROGETTO DEFINITIVO   |
| FEBBRAIO 2022  | 01               | INTEGRAZIONI RICHIESTE DAL SETTORE TECNICO REGIONALE ALESSANDRIA ASTI |
| MAGGIO 2022    | 02               | REVISIONE ECONOMICA   |
| GIUGNO 2022    | 03               | EMISSIONE PROGETTO ESECUTIVO  |

**Proprietà riservata, è vietata la riproduzione o l'utilizzo del contenuto senza l'autorizzazione della proprietà. (art. 2575 c.c.)**

**INTERVENTO 6.1**  
**RIO CERVINO - IN PROSSIMITA' DEL**  
**PONTE STRADA CERVINO**

INDIVIDUAZIONE INTERVENTI  
SU BASE CATASTALE  
Scala 1:2.000

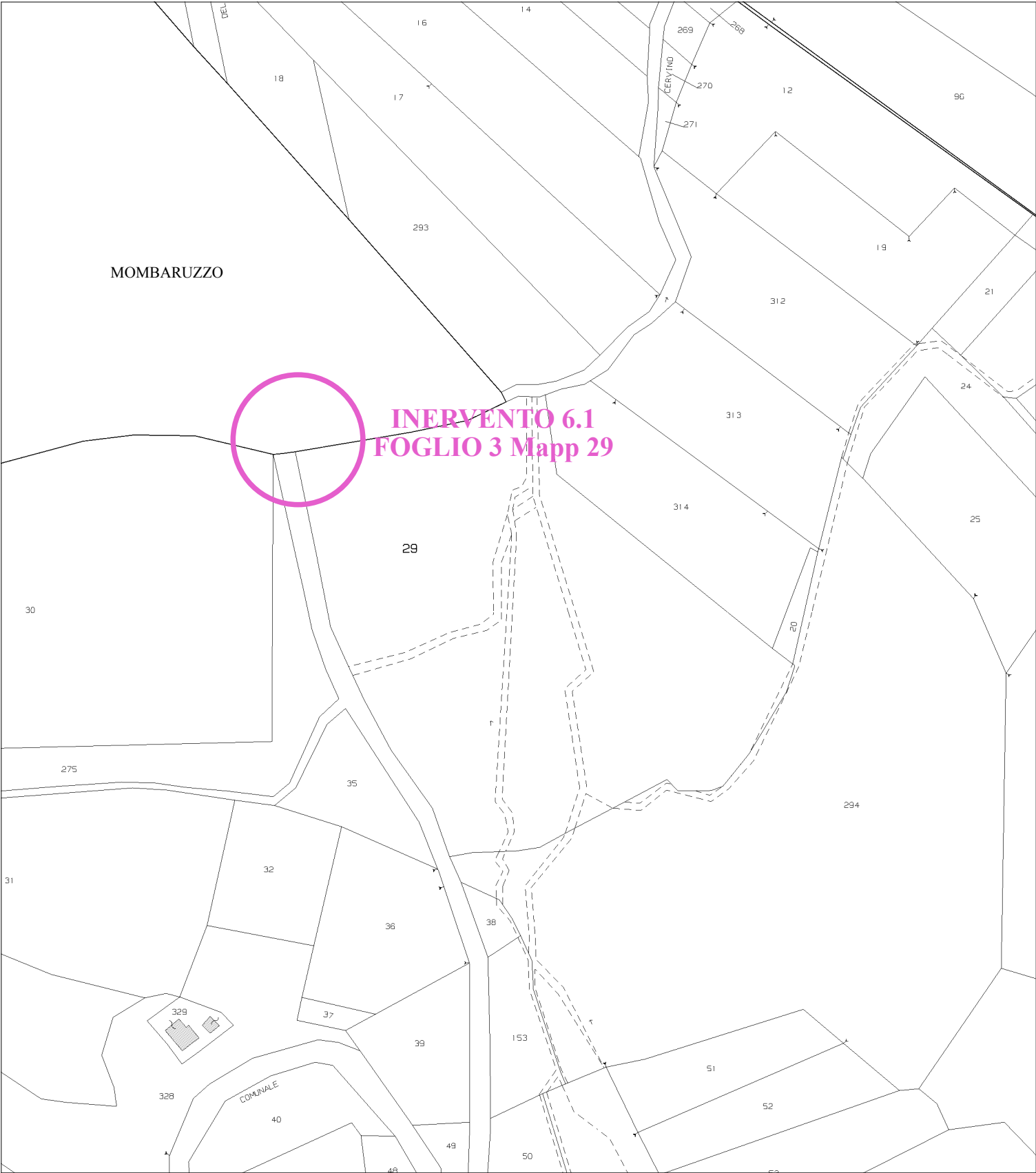

## **INTERVENTO 6.1**

### **RIO CERVINO - PONTE STRADA CERVINO**

Ponte in mattoni : i piedritti del ponte in mattoni appaiono ammalorati.



**Intervento di cuci/scuci e  
rifacimento malta**

