

**PROGETTO DI RIASSETTO IDROGEOLOGICO DEL TERRITORIO DELLA  
COMUNITA' COLLINARE VIGNE & VINI RELATIVO AL BACINO DEL  
TORRENTE BELBO E DEL RIO CERVINO**

**PROGETTO ESECUTIVO**

<u>Elaborato</u>	<u>Oggetto</u>	<u>Scala</u>
<b>A05.0</b>	<b>INTERVENTO 5 - COMUNE DI INCISA SCAPACCINO -  INQUADRAMENTO GENERALE INTERVENTI - ESTRATTO DI P.R.G.C.</b>	<b>1:10000, 1:5000</b>
<u>Codice</u>		
CVV_211246_PE_A05_A05.0_00		

**Committente**



**COMUNITA' COLLINARE VIGNE & VINI**  
Via Molino n. 10 Incisa Scapaccino (AT)  
Tel. (+39) 0141 747766 / Fax. (+39) 0141 747831  
P.IVA01314630052

**Firma**

**PROGETTAZIONE**



**PROGECO ENGINEERING S.R.L.**  
**Sede Legale:** Piazza San Francesco d'Assisi n.2 - 12051 Alba (CN)  
**Sede Operativa:** Via Nicola Sardi n.46 - 14030 Rocchetta Tanaro (AT)  
**Tel:** 0141 - 64.43.85 / 95.99.11 **Fax:** 0141 - 64.49.21  
**Mail:** info@progecoassociati.it  
**PEC:** progeco.engineering@pec.it  
**Sito Web:** www.progecoengineering.com

**Il progettista**

Arch. ICARDI Giacomo



**STUDIO DI GEOLOGIA APPLICATA  
DOTT. GEOL. PIANO ANDREA**  
**Sede legale:** Loc. Carpeneta, n. 76 - Farigliano (CN)  
**Sede operativa:** Corso Bra, n.48/3 - 12051 Alba (CN)  
**Sede operativa:** Via Provenzale, n. 6 - 14100 Asti (AT)  
**Tel:** 0173 - 34.557 **Fax:** 0173 - 36.60.14  
**Mail:** adrea@actispianogeologi.it  
**PEC:** andrea.piano@pec.geologiapiemonte.it

**Dott. Geol. PIANO Andrea**

<u>Data</u>	<u>Revisione</u>	<u>Note</u>
SETTEMBRE 2021	00	EMISSIONE PROGETTO DEFINITIVO
FEBBRAIO 2022	01	INTEGRAZIONI RICHIESTE DAL SETTORE TECNICO REGIONALE ALESSANDRIA ASTI
MAGGIO 2022	02	REVISIONE ECONOMICA
GIUGNO 2022	03	EMISSIONE PROGETTO ESECUTIVO



## INCISA SCAPACCINO

### Intervento 5.3

Interventi sul Rio Valtiverno o Val Martara nei pressi del ponte su S.P. 27, pulizia dell'alveo a valle del ponte sino alla foce sul Belbo e a monte per circa 200 m

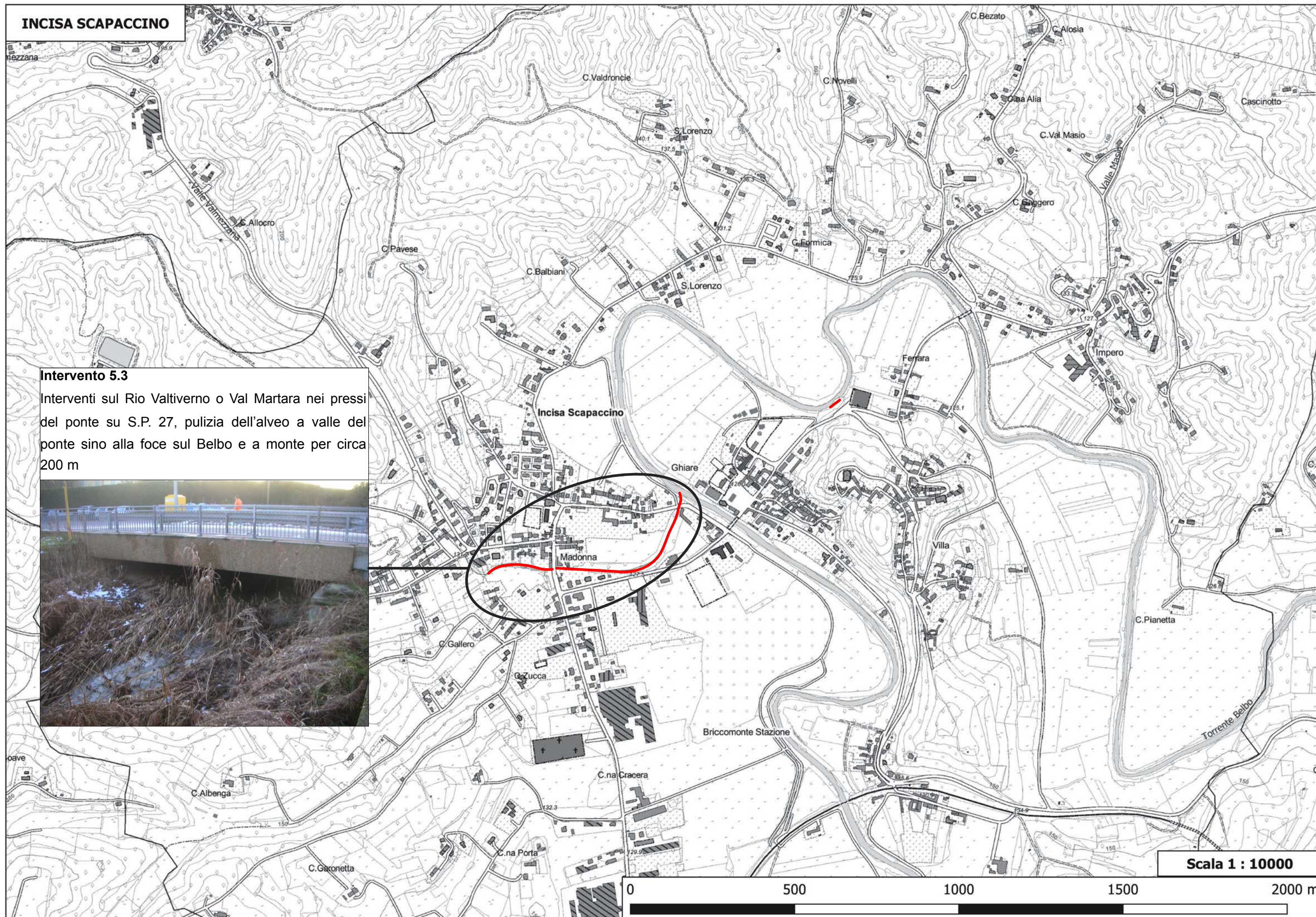

Scala 1 : 10000

0 500 1000 1500 2000 m



**ESTRATTO DI P.R.G.C.**  
**Scala 1:5.000**

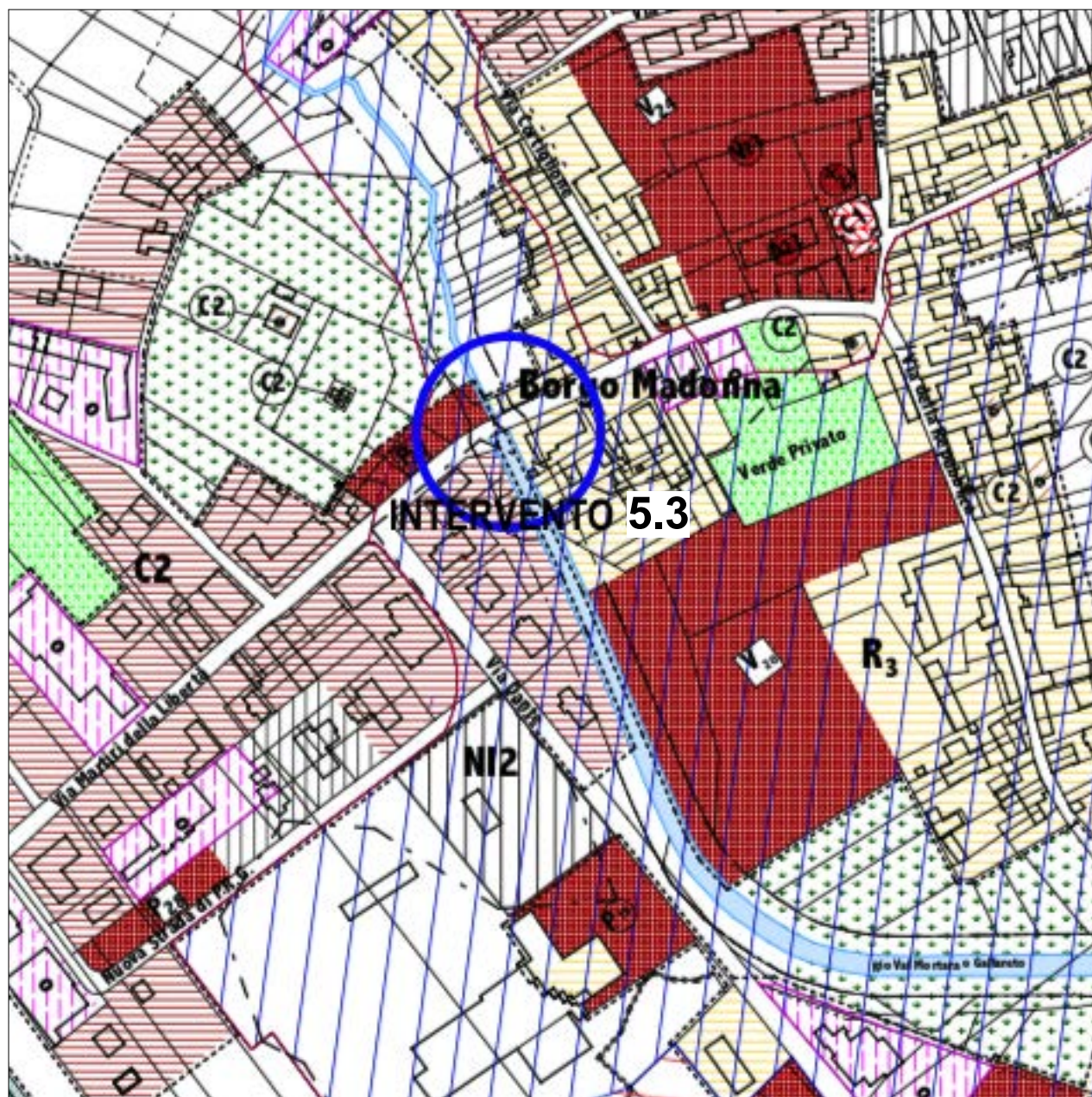

**PROGETTO DI RIASSETTO IDROGEOLOGICO DEL TERRITORIO DELLA  
COMUNITA' COLLINARE VIGNE & VINI RELATIVO AL BACINO DEL  
TORRENTE BELBO E DEL RIO CERVINO**

**PROGETTO ESECUTIVO**

<u>Elaborato</u>	<u>Oggetto</u>	<u>Scala</u>
<b>A05.1</b>	<b>INTERVENTO 5.3</b> INTERVENTO SUL RIO VALTIVVERNO O VALMARTARA IN PROSSIMITA' DEL PONTE SP27 <b>INQUADRAMENTO SU BASE CATASTALE - RIPRESA FOTOGRAFICA E DESCRIZIONE INTERVENTO</b>	
<u>Codice</u>		
CVV_211246_PE_A05_A05.1_00		

**Committente**



**COMUNITA' COLLINARE VIGNE & VINI**  
Via Molino n. 10 Incisa Scapaccino (AT)  
Tel. (+39) 0141 747766 / Fax. (+39) 0141 747831  
P.IVA01314630052

**Firma**

**PROGETTAZIONE**



**PROGECO ENGINEERING S.R.L.**  
**Sede Legale:** Piazza San Francesco d'Assisi n.2 - 12051 Alba (CN)  
**Sede Operativa:** Via Nicola Sardi n.46 - 14030 Rocchetta Tanaro (AT)  
**Tel:** 0141 - 64.43.85 / 95.99.11 **Fax:** 0141 - 64.49.21  
**Mail:** info@progecoassociati.it  
**PEC:** progeco.engineering@pec.it  
**Sito Web:** www.progecoengineering.com

**Il progettista**

Arch. ICARDI Giacomo



**STUDIO DI GEOLOGIA APPLICATA**  
**DOTT. GEOL. PIANO ANDREA**  
**Sede legale:** Loc. Carpeneta, n. 76 - Farigliano (CN)  
**Sede operativa:** Corso Bra, n.48/3 - 12051 Alba (CN)  
**Sede operativa:** Via Provenzale, n. 6 - 14100 Asti (AT)  
**Tel:** 0173 - 34.557 **Fax:** 0173 - 36.60.14  
**Mail:** adrea@actispianogeologi.it  
**PEC:** andrea.piano@pec.geologiapiemonte.it

**Dott. Geol. PIANO Andrea**

<u>Data</u>	<u>Revisione</u>	<u>Note</u>
SETTEMBRE 2021	00	EMISSIONE PROGETTO DEFINITIVO
FEBBRAIO 2022	01	INTEGRAZIONI RICHIESTE DAL SETTORE TECNICO REGIONALE ALESSANDRIA ASTI
MAGGIO 2022	02	REVISIONE ECONOMICA
GIUGNO 2022	03	EMISSIONE PROGETTO ESECUTIVO



**INTERVENTO 5.3**  
**TRATTI DEL RIO VALTIVVERNO O VAL**  
**MARTARA NEI PRESSI DEL PONTE SU S.P.27**

INDIVIDUAZIONE INTERVENTI  
SU BASE CATASTALE - FOGLIO 12  
Scala 1:2.000

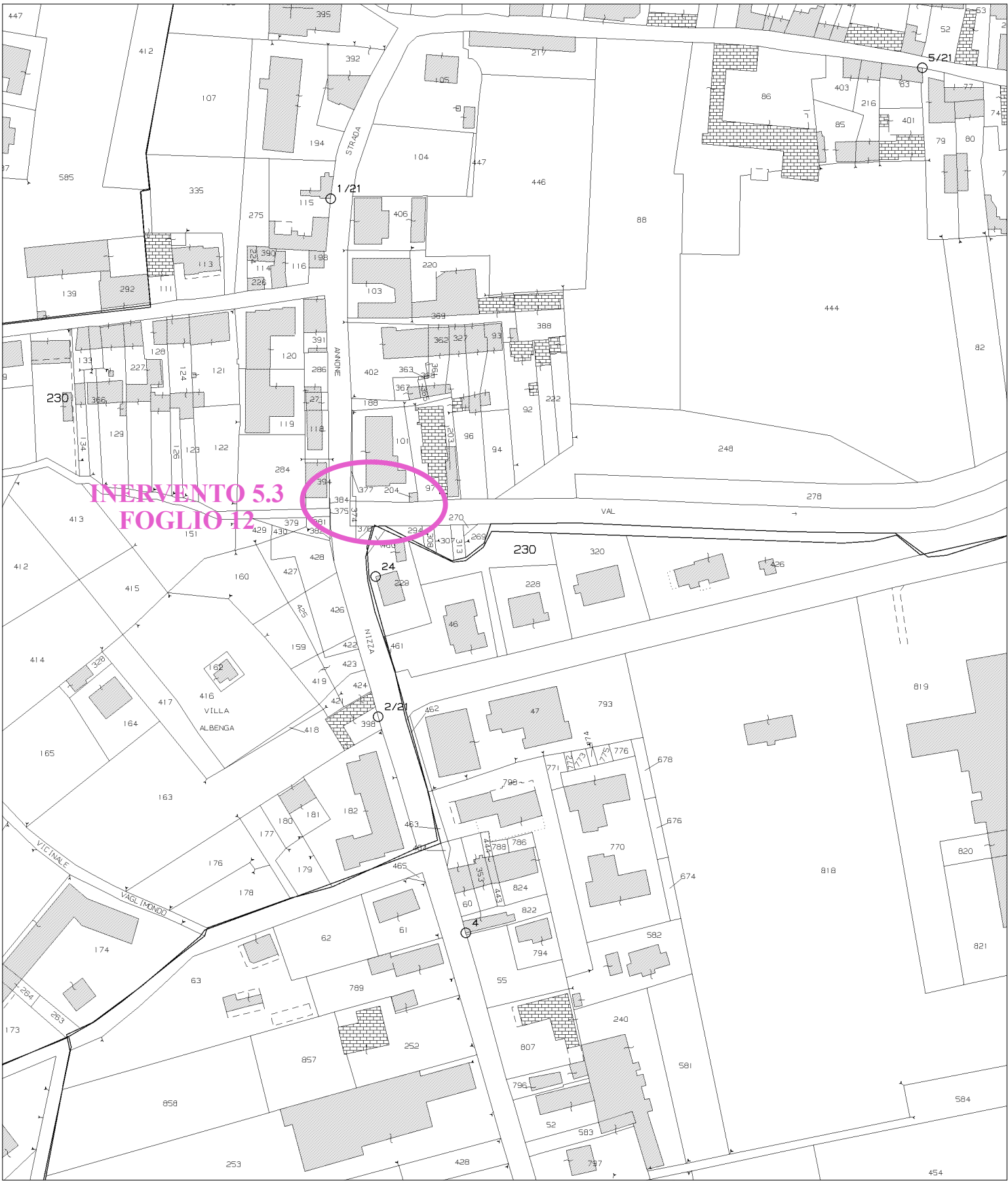

### **INTERVENTO 5.3**

#### **INTERVENTO SU RIO VALTIVVERNO O**

#### **VAL MARTARA**

Ponte con accumulo di sabbia e limo sul quale  
si è attestata una vegetazione idrofila.  
Tale situazione diminuisce la luce netta del  
ponte e limita il deflusso delle acque

**Intervento di pulizia sotto il ponte della  
S.P. 27 Nizza M.to-Castello di Annone.  
Pulizia dell'alveo a valle del ponte sino alla foce  
sul Belbo e a monte per circa 200 m**

