

**REGIONE  
PIEMONTE**



COMUNE DI FONTANILE



**PROGETTO DI RIASSETTO IDROGEOLOGICO DEL TERRITORIO DELLA  
COMUNITA' COLLINARE VIGNE & VINI RELATIVO AL BACINO DEL  
TORRENTE BELBO E DEL RIO CERVINO**

**PROGETTO ESECUTIVO**

<u>Elaborato</u>	<u>Oggetto</u>	<u>Scala</u>
<b>A04.0</b>	<b>INTERVENTO 4 - COMUNE DI FONTANILE -</b>	
<u>Codice</u>	<b>INQUADRAMENTO GENERALE INTERVENTI - ESTRATTO DI P.R.G.C.</b>	<b>1:10000, 1:5000</b>
CVV_211246_PE_A04_A04.0_00		

**Committente**



**COMUNITA' COLLINARE VIGNE & VINI**

Via Molino n. 10 Incisa Scapaccino (AT)  
Tel. (+39) 0141 747766 / Fax. (+39) 0141 747831  
P.IVA01314630052

**Firma**

**PROGETTAZIONE**



**PROGECO ENGINEERING S.R.L.**

**Sede Legale:** Piazza San Francesco d'Assisi n.2 - 12051 Alba (CN)  
**Sede Operativa:** Via Nicola Sardi n.46 - 14030 Rocchetta Tanaro (AT)  
**Tel:** 0141 - 64.43.85 / 95.99.11 **Fax:** 0141 - 64.49.21  
**Mail:** info@progecoassociati.it  
**PEC:** progeco.engineering@pec.it  
**Sito Web:** www.progecoengineering.com

**Il progettista**

Arch. ICARDI Giacomo



**STUDIO DI GEOLOGIA APPLICATA  
DOTT. GEOL. PIANO ANDREA**

**Sede legale:** Loc. Carpeneta, n. 76 - Farigliano (CN)  
**Sede operativa:** Corso Bra, n.48/3 - 12051 Alba (CN)  
**Sede operativa:** Via Provenzale, n. 6 - 14100 Asti (AT)  
**Tel:** 0173 - 34.557 **Fax:** 0173 - 36.60.14  
**Mail:** adrea@actispianogeologi.it  
**PEC:** andrea.piano@pec.geologiapiemonte.it

**Dott. Geol. PIANO Andrea**

<u>Data</u>	<u>Revisione</u>	<u>note</u>
SE. TEMBRE 2021	00	EMISSIONE PROGETTO DEFINITIVO
FEBBRAIO 2022	01	INTEGRAZIONI RICHIESTE DAL SETTORE TECNICO REGIONALE ALESSANDRIA ASTI
MAGGIO 2022	02	REVISIONE ECONOMICA
GIUGNO 2022	03	EMISSIONE PROGETTO ESECUTIVO

**Proprietà riservata, è vietata la riproduzione o l'utilizzo del contenuto senza l'autorizzazione della proprietà. (art. 2575 c.c.)**



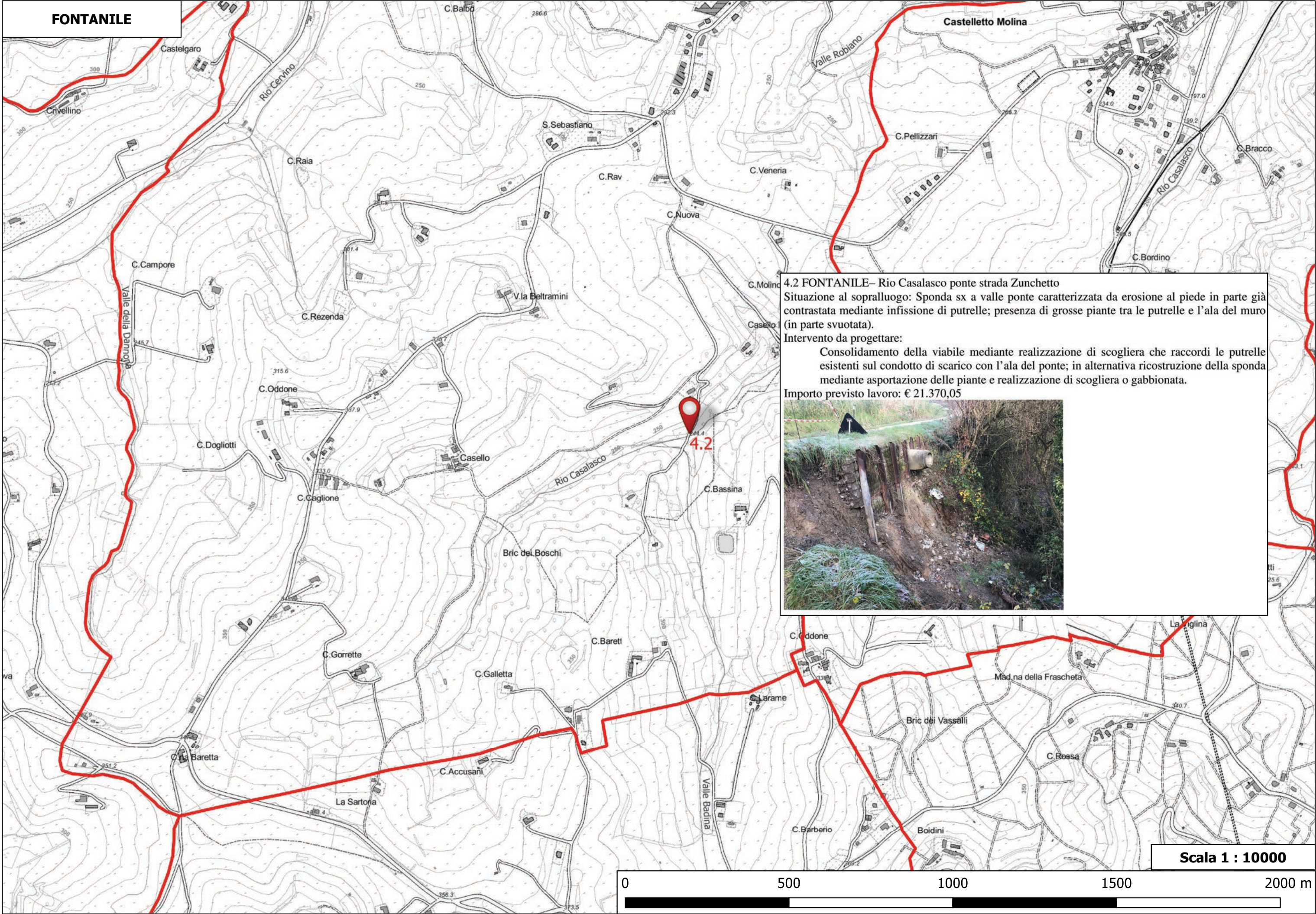



**ESTRATTO DI P.R.G.C.**  
**Scala 1:5.000**

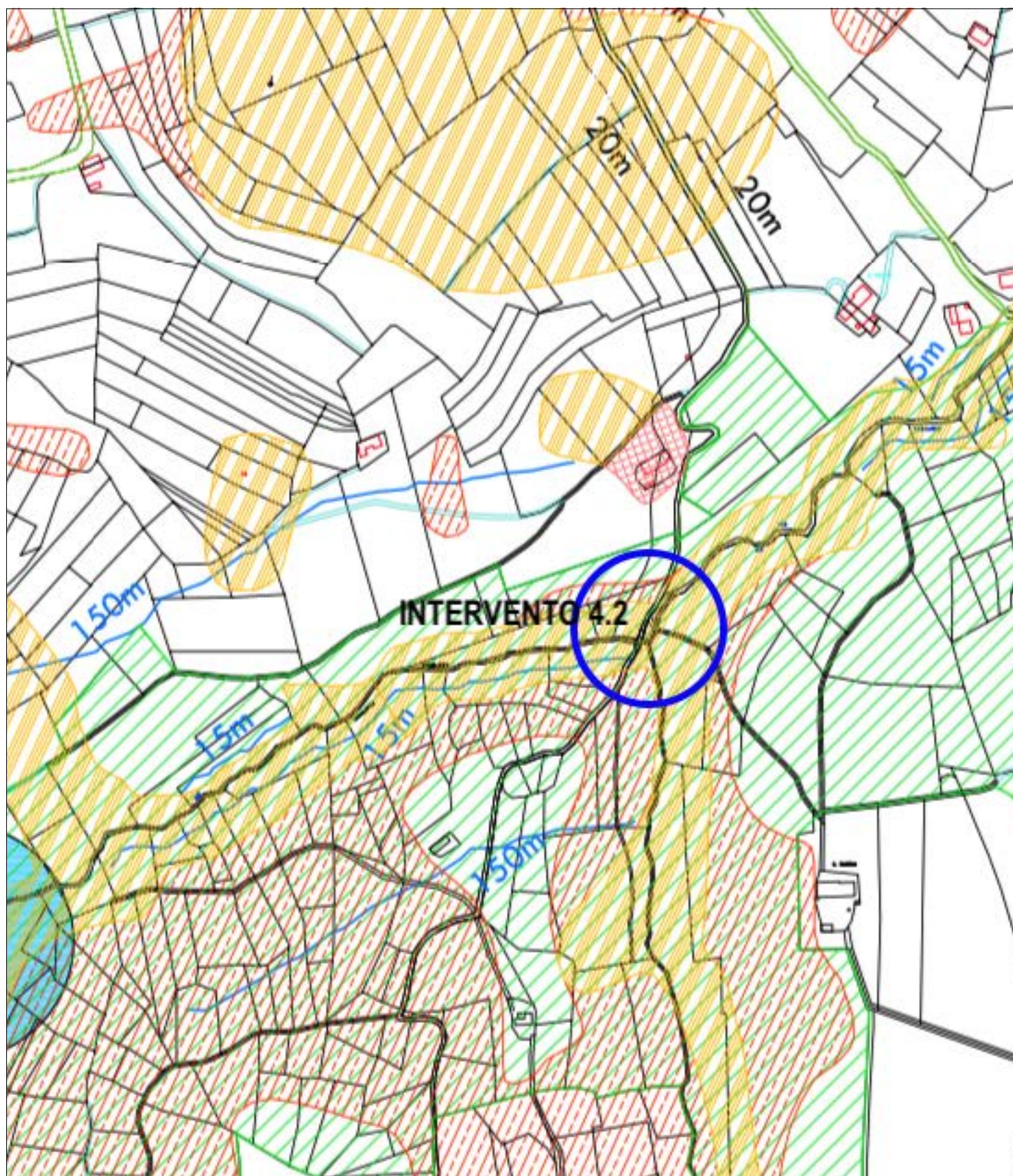



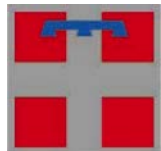

REGIONE  
PIEMONTE



COMUNE DI FONTANILE



**PROGETTO DI RIASSETTO IDROGEOLOGICO DEL TERRITORIO DELLA  
COMUNITA' COLLINARE VIGNE & VINI RELATIVO AL BACINO DEL  
TORRENTE BELBO E DEL RIO CERVINO**

**PROGETTO ESECUTIVO**

Elaborato	Oggetto	Scala
<b>A04.1</b>	<b>INTERVENTO 4.2</b> RIO CASALASCO - PONTE STRADA ZUNCHETTO	
<b>Codice</b>	<b>INQUADRAMENTO SU BASE CATASTALE - SCHEDE INTERVENTI</b>	<b>1:2000, 1:100</b>
CVV_211246_PE_A04_A04.1_00		

**Committente**



**COMUNITA' COLLINARE VIGNE & VINI**

Via Molino n. 10 Incisa Scapaccino (AT)  
Tel. (+39) 0141 747766 / Fax. (+39) 0141 747831  
P.IVA01314630052

**Firma**

**PROGETTAZIONE**



**PROGECO ENGINEERING S.R.L.**

**Sede Legale:** Piazza San Francesco d'Assisi n.2 - 12051 Alba (CN)  
**Sede Operativa:** Via Nicola Sardi n.46 - 14030 Rocchetta Tanaro (AT)  
**Tel:** 0141 - 64.43.85 / 95.99.11 **Fax:** 0141 - 64.49.21  
**Mail:** info@progecoassociati.it  
**PEC:** progeco.engineering@pec.it  
**Sito Web:** www.progecoengineering.com

**Il progettista**

Arch. ICARDI Giacomo



**STUDIO DI GEOLOGIA APPLICATA  
DOTT. GEOL. PIANO ANDREA**

**Sede legale:** Loc. Carpeneta, n. 76 - Farigliano (CN)  
**Sede operativa:** Corso Bra, n.48/3 - 12051 Alba (CN)  
**Sede operativa:** Via Provenzale, n. 6 - 14100 Asti (AT)  
**Tel:** 0173 - 34.557 **Fax:** 0173 - 36.60.14  
**Mail:** adrea@actispianogeologi.it  
**PEC:** andrea.piano@pec.geologiapiemonte.it

**Dott. Geol. PIANO Andrea**

Data	Revisione	Note
SETTEMBRE 2021	00	EMISSIONE PROGETTO DEFINITIVO
FEBBRAIO 2022	01	INTEGRAZIONI RICHIESTE DAL SETTORE TECNICO REGIONALE ALESSANDRIA ASTI
MAGGIO 2022	02	REVISIONE ECONOMICA
GIUGNO 2022	03	EMISSIONE PROGETTO ESECUTIVO

PIANTA AREA OGGETTO D'INTERVENTO  
Scala 1:200

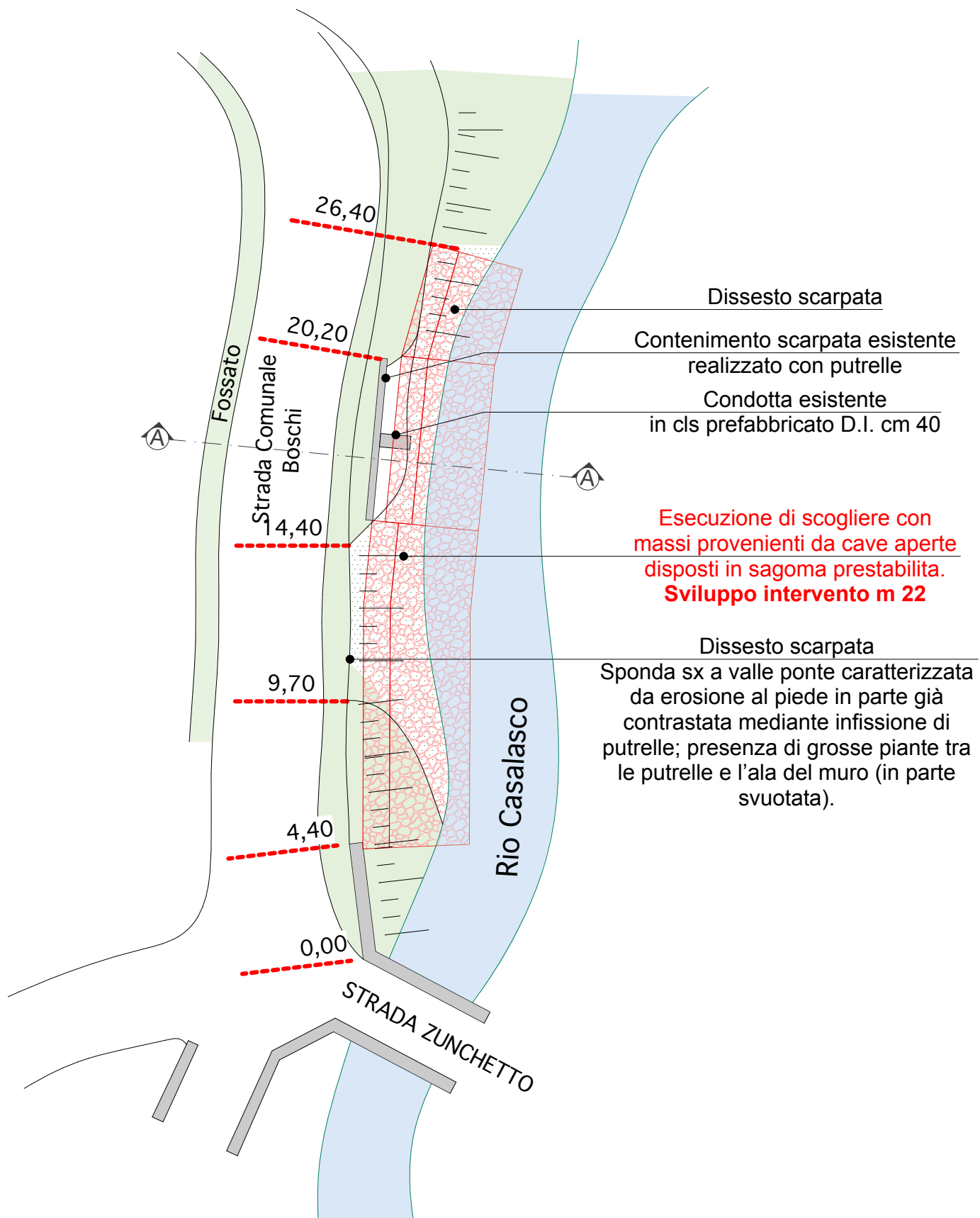

SEZIONE TIPO DI RI. IEVO  
Scala 1:25

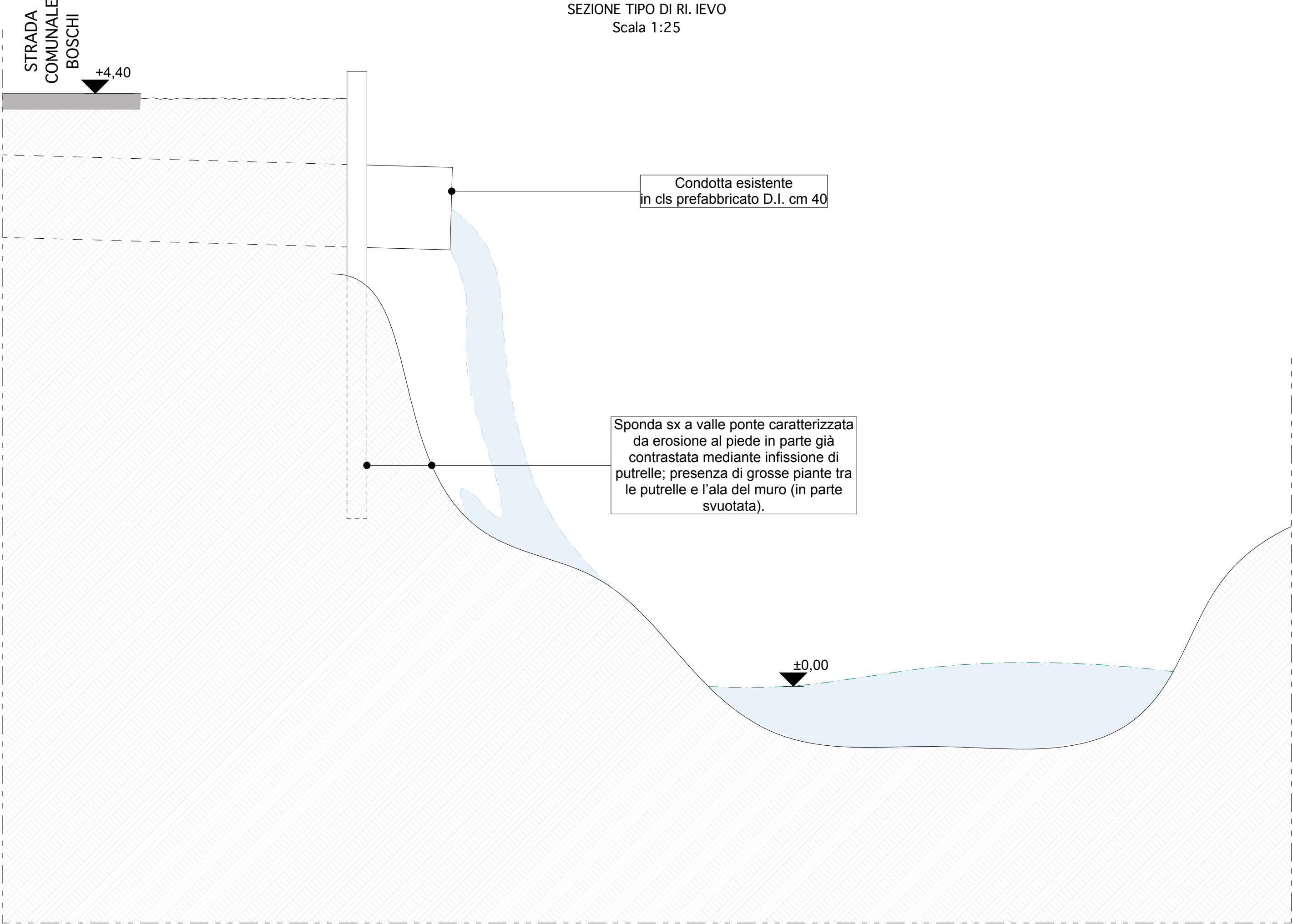

SEZIONE TIPO  
SCOGLIERA DI PROGETTO  
Scala 1:25

