

**REGIONE  
PIEMONTE**



COMUNE DI  
CASTELLETTO MOLINA



**PROGETTO DI RIASSETTO IDROGEOLOGICO DEL TERRITORIO DELLA  
COMUNITA' COLLINARE VIGNE & VINI RELATIVO AL BACINO DEL  
TORRENTE BELBO E DEL RIO CERVINO**

**PROGETTO ESECUTIVO**

<u>Elaborato</u>	<u>Oggetto</u>	<u>Scala</u>
<b>A03.0</b>	<b>INTERVENTO 3 - COMUNE DI CASTELLETTO MOLINA -</b>	
<u>Codice</u>	<b>INQUADRAMENTO GENERALE INTERVENTI - ESTRATTO CARTA DI SINTESI PERICOLOSITA' GEOMORFOLOGICA</b>	<b>1:10000, 1:5000</b>
CVV_211246_PE_A03_A03.0_00		

**Committente**



**COMUNITA' COLLINARE VIGNE & VINI**

Via Molino n. 10 Incisa Scapaccino (AT)  
Tel. (+39) 0141 747766 / Fax. (+39) 0141 747831  
P.IVA01314630052

**Firma**

**PROGETTAZIONE**



**PROGECO ENGINEERING S.R.L.**

**Sede Legale:** Piazza San Francesco d'Assisi n.2 - 12051 Alba (CN)  
**Sede Operativa:** Via Nicola Sardi n.46 - 14030 Rocchetta Tanaro (AT)  
**Tel:** 0141 - 64.43.85 / 95.99.11 **Fax:** 0141 - 64.49.21  
**Mail:** info@progecoassociati.it  
**PEC:** progeco.engineering@pec.it  
**Sito Web:** www.progecoengineering.com

**Il progettista**

Arch. ICARDI Giacomo



**STUDIO DI GEOLOGIA APPLICATA  
DOTT. GEOL. PIANO ANDREA**

**Sede legale:** Loc. Carpeneta, n. 76 - Farigliano (CN)  
**Sede operativa:** Corso Bra, n.48/3 - 12051 Alba (CN)  
**Sede operativa:** Via Provenzale, n. 6 - 14100 Asti (AT)  
**Tel:** 0173 - 34.557 **Fax:** 0173 - 36.60.14  
**Mail:** adrea@actispianogeologi.it  
**PEC:** andrea.piano@pec.geologiapiemonte.it

**Dott. Geol. PIANO Andrea**

<u>Data</u>	<u>Revisione</u>	<u>note</u>
SETTEMBRE 2021	. 0	EMISSIONE PROGETTO DEFINITIVO
FEBBRAIO 2022	01	INTEGRAZIONI RICHIESTE DAL SETTORE TECNICO REGIONALE ALESSANDRIA ASTI
MAGGIO 2022	02	REVISIONE ECONOMICA
GIUGNO 2022	03	EMISSIONE PROGETTO ESECUTIVO

**Proprietà riservata, è vietata la riproduzione o l'utilizzo del contenuto senza l'autorizzazione della proprietà. (art. 2575 c.c.)**



# CASTELLETTO MOLINA

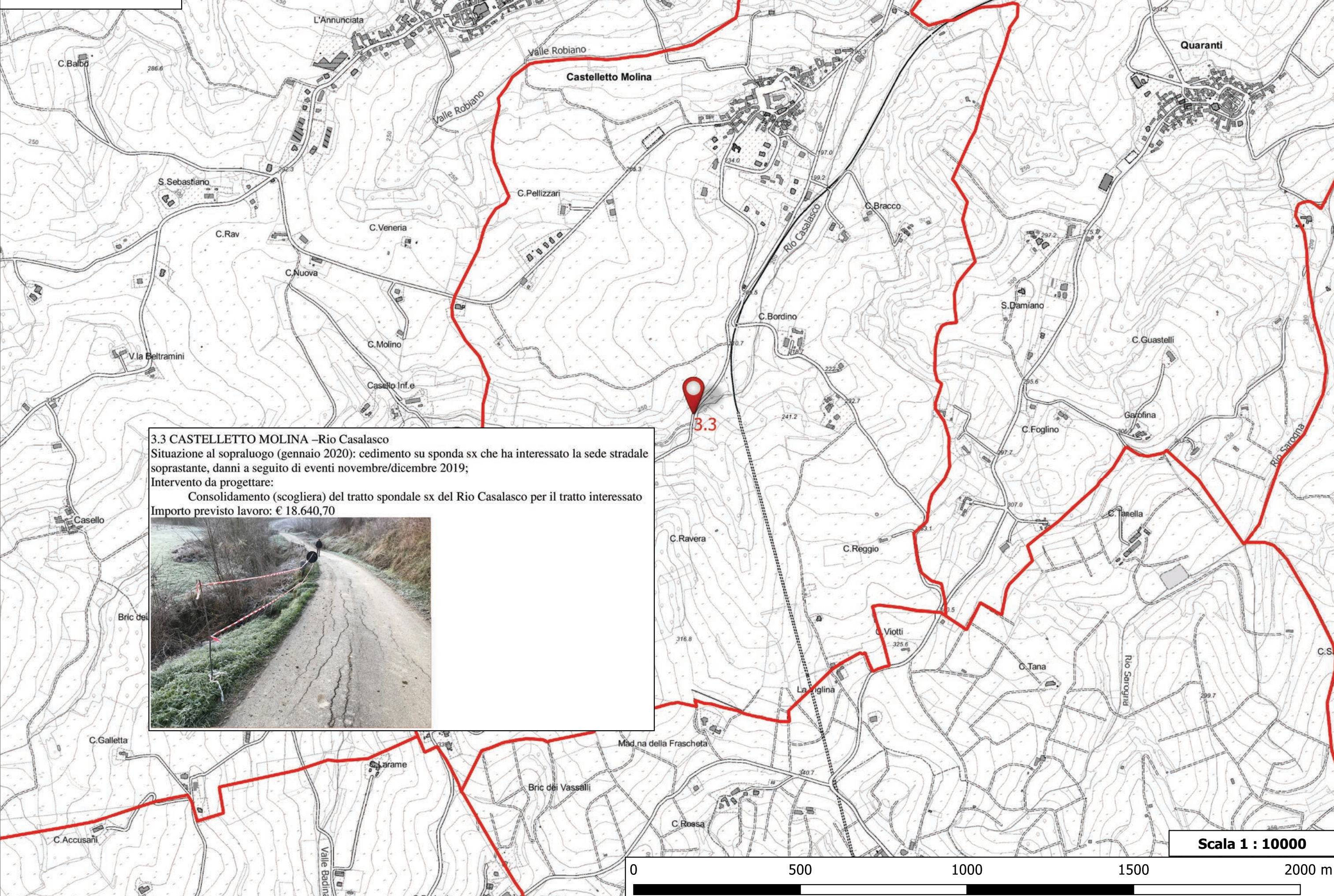

**3.3 CASTELLETTO MOLINA –Rio Casale**  
Situazione al sopralluogo (gennaio 2020): cedimento su sponda sx che ha interessato la sede stradale soprastante, danni a seguito di eventi novembre/dicembre 2019;  
Intervento da progettare:  
Consolidamento (scogliera) del tratto spondale sx del Rio Casale per il tratto interessato  
Importo previsto lavoro: € 18.640,70



**Scala 1 : 10000**  
0 500 1000 1500 2000 m



**ESTRATTO DI CARTA DI SINTESI DELLA PERICOLOSITA' GEOMORFOLOGICA**  
**Scala 1:5.000**

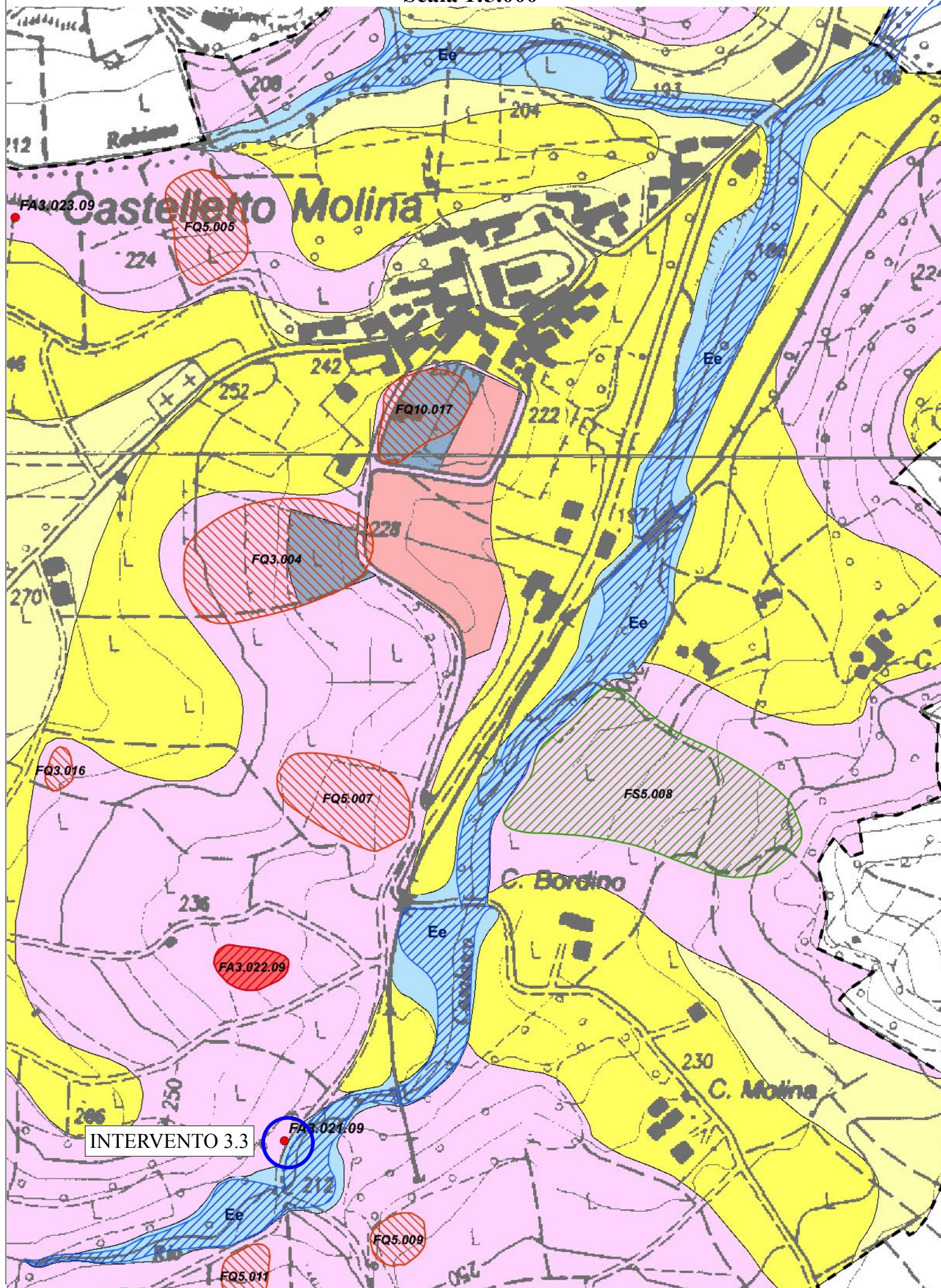



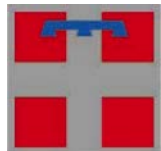

REGIONE  
PIEMONTE



COMUNE DI  
CASTELLETTO MOLINA



**PROGETTO DI RIASSETTO IDROGEOLOGICO DEL TERRITORIO DELLA  
COMUNITA' COLLINARE VIGNE & VINI RELATIVO AL BACINO DEL  
TORRENTE BELBO E DEL RIO CERVINO**

**PROGETTO ESECUTIVO**

Elaborato	Oggetto	Scala
<b>A03.1</b>	<b>INTERVENTO 3.3 RIO CASALASCO</b>	
Codice	<b>INQUADRAMENTO SU BASE CATASTALE - SCHEDE INTERVENTI</b>	<b>1:2000, 1:100</b>
CVV_211246_PE_A03_A03.1_00		

**Committente**



**COMUNITA' COLLINARE VIGNE & VINI**

Via Molino n. 10 Incisa Scapaccino (AT)  
Tel. (+39) 0141 747766 / Fax. (+39) 0141 747831  
P.IVA01314630052

**Firma**

**PROGETTAZIONE**



**PROGECO ENGINEERING S.R.L.**

**Sede Legale:** Piazza San Francesco d'Assisi n.2 - 12051 Alba (CN)  
**Sede Operativa:** Via Nicola Sardi n.46 - 14030 Rocchetta Tanaro (AT)  
**Tel:** 0141 - 64.43.85 / 95.99.11 **Fax:** 0141 - 64.49.21  
**Mail:** info@progecoassociati.it  
**PEC:** progeco.engineering@pec.it  
**Sito Web:** www.progecoengineering.com

**Il progettista**

Arch. ICARDI Giacomo



**STUDIO DI GEOLOGIA APPLICATA  
DOTT. GEOL. PIANO ANDREA**

**Sede legale:** Loc. Carpeneta, n. 76 - Farigliano (CN)  
**Sede operativa:** Corso Bra, n.48/3 - 12051 Alba (CN)  
**Sede operativa:** Via Provenzale, n. 6 - 14100 Asti (AT)  
**Tel:** 0173 - 34.557 **Fax:** 0173 - 36.60.14  
**Mail:** adrea@actispianogeologi.it  
**PEC:** andrea.piano@pec.geologipiemonte.it

**Dott. Geol. PIANO Andrea**

Data	Revisione	Note
SETTEMBRE 2021	00	EMISSIONE PROGETTO DEFINITIVO
FEBBRAIO 2022	01	INTEGRAZIONI RICHIESTE DAL SETTORE TECNICO REGIONALE ALESSANDRIA ASTI
MAGGIO 2022	02	REVISIONE ECONOMICA
GIUGNO 2022	03	EMISSIONE PROGETTO ESECUTIVO

# INTERVENTO 3.3 RIO CASALASCO

INDIVIDUAZIONE INTERVENTI  
SU BASE CATASTALE  
Scala 1:2.000

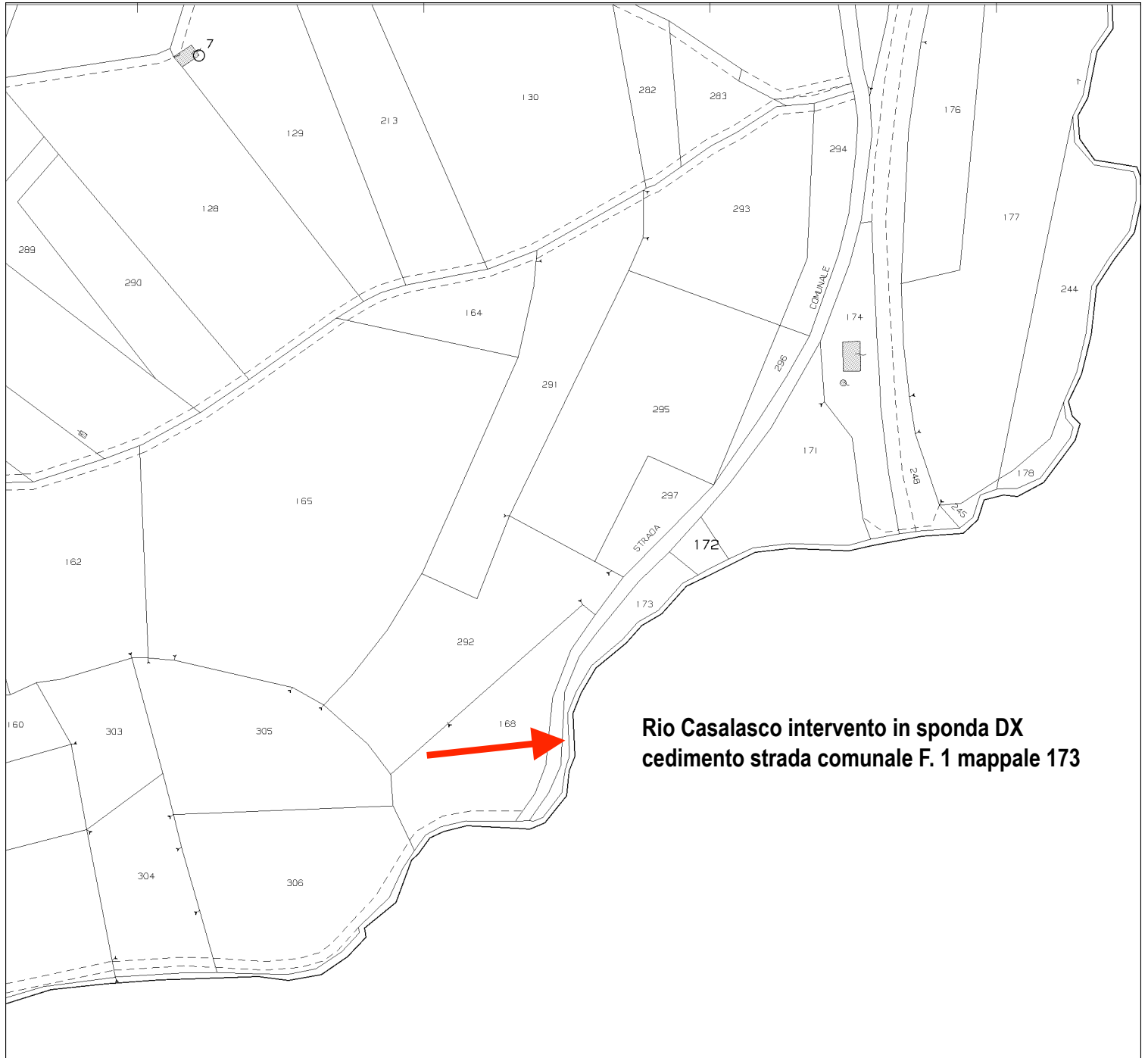

PIANTA AREA OGGETTO D'INTERVENTO  
Scala 1:250

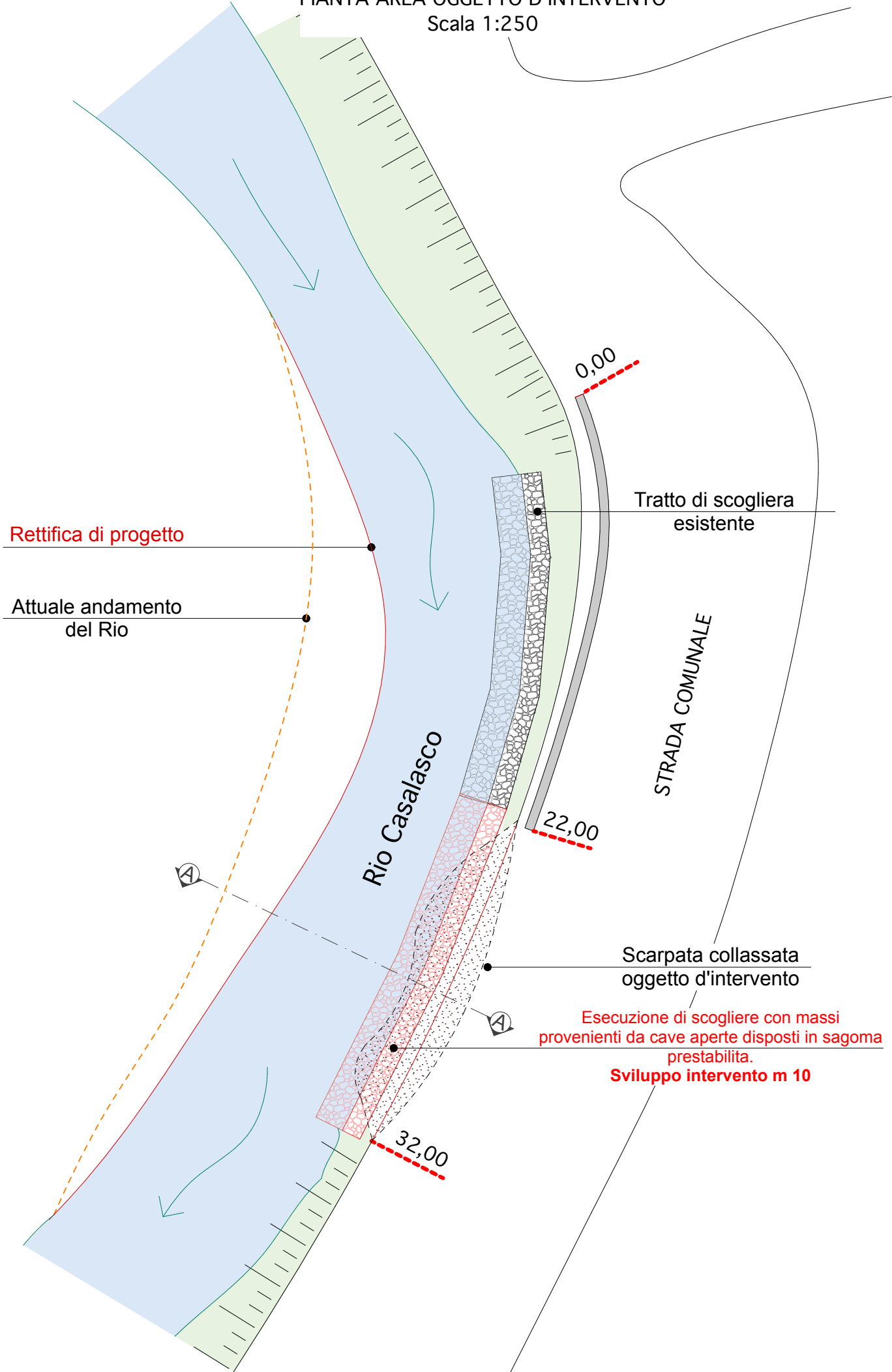

SE. IONE TIPO DI RILIEVO  
Scala 1:25

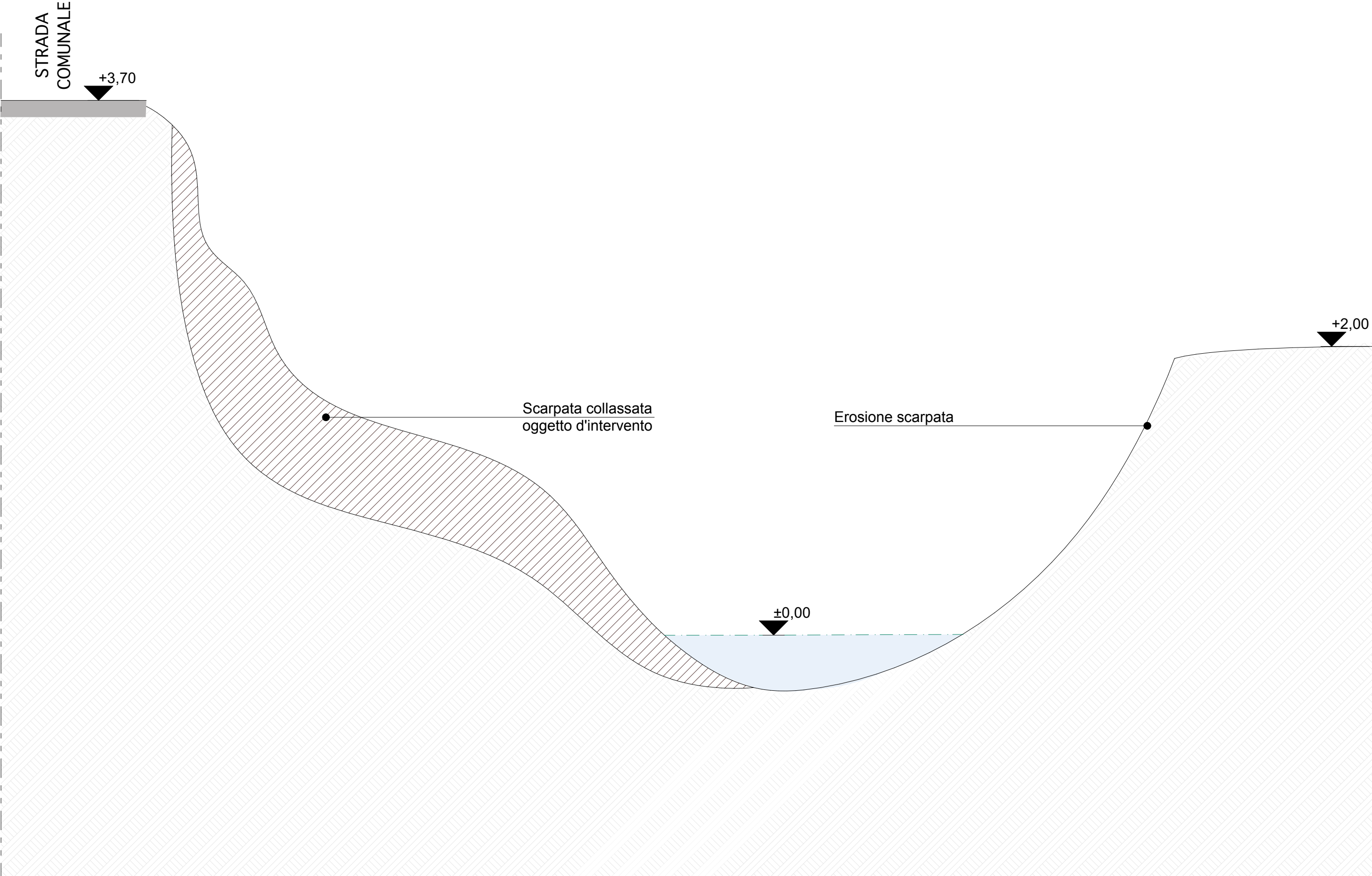

SEZIONE TIPO  
SCOGLIERA DI PROGETTO  
Scala 1:25

